(Gloria/2)

(062) - Francesco Buttazzo

Intro

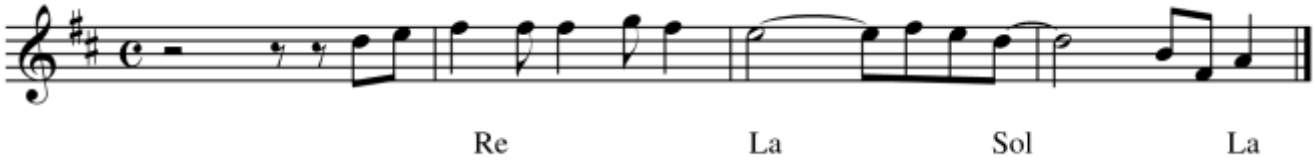

Re La
Gloria a Dio nell'alto dei cieli,
Sol Re La
pace in terra agli uomini di buona volontà.
Re La
Gloria a Dio nell'alto dei cieli,
Sol La Re
pace in te e rra.

Re La
Gloria a Dio nell'alto dei cieli,
Sol Re La
pace in terra agli uomini di buona volontà.
Re La
Gloria a Dio nell'alto dei cieli,
Sol La Re
pace in te e rra.

Sim7 Fa#m Sol Re La
Ti lodiamo, ti benediciamo, ti adoriamo, ti glorifichiamo.
Sim7 Fa#m Sol Mim La
Noi ti rendiamo grazie per la tua gloria immensa,
Fa#m Sim7 Do La
Signore, Re del cielo, Dio Padre onnipotente.

Re La
Gloria a Dio nell'alto dei cieli,
Sol Re La
pace in terra agli uomini di buona volontà.
Sol La
Gloria a Dio nell'alto dei cieli,
Sol La Re
pace in te e rra.

Sim7 Fa#m Sol Re La
Signore, Figlio unigenito, Gesù Cristo, Signore Dio,
Sim7 Fa#m Sol Mim La
Agnello di Dio, Figlio del Padre,
Fa#m Sim7 Do La
tu che togli i peccati del mondo, abbi pietà di noi.

Re La
Gloria a Dio nell'alto dei cieli,
Sol Re La
pace in terra agli uomini di buona volontà.
Sol La
Gloria a Dio nell'alto dei cieli,
Sol La Re
pace in te e rra.

Sim7 Fa#m
Tu che togli i peccati del mondo,
Sol Re La
accogli la nostra supplica.
Fa#m Sim7 Do La
Tu che siedi alla destra del Padre, abbi pietà di noi.

Re La
Gloria a Dio nell'alto dei cieli,
Sol Re La
pace in terra agli uomini di buona volontà.
Sol La
Gloria a Dio nell'alto dei cieli,
Sol La Re
pace in te e rra.

Sim7 Fa#m Sol Re La
Perché tu solo il Santo, tu solo il Signore,
Sim7 Fa#m Sol Mim La
tu solo l'Altissimo Gesù Cri sto,
Fa#m Sim7 Do La
con lo Spirito Santo, nella gloria di Dio Padre.

Re La
Gloria a Dio nell'alto dei cieli,
Sol Re La
pace in terra agli uomini di buona volontà.
Sol La
Gloria a Dio nell'alto dei cieli,
Sol La Re
pace in te e rra.

Re La
Gloria a Dio nell'alto dei cieli,
Sol Re La
pace in terra agli uomini di buona volontà.
Sol La
Gloria a Dio nell'alto dei cieli,
Sol La Re
pace in te e rra.